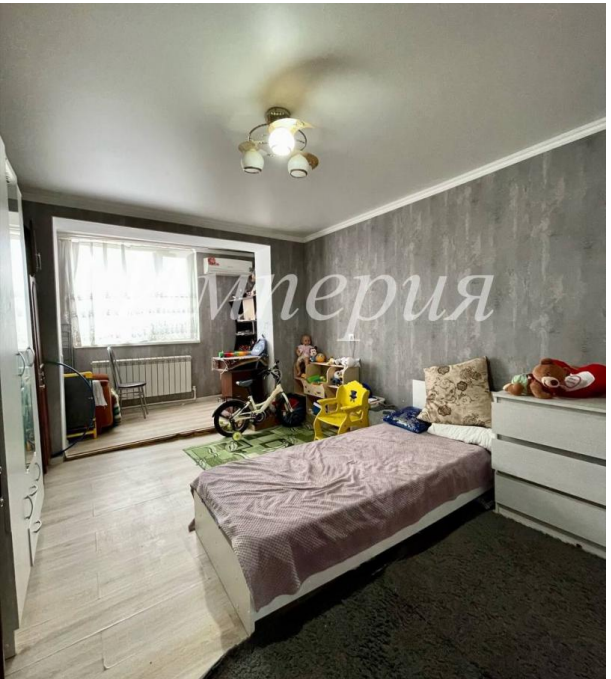

Продажа

Продается двух комнатная квартира

Новокубанск,

Краснодарский край, г Новокубанск, ул Некрасова, д 37

₽ 3 300 000

Продается двухкомнатная квартира в городе Новокубанске.

Общая площадь квартиры составляет 50.1 квадратных метров.

В квартире установлено индивидуальное отопление, что позволяет поддерживать комфортную температуру в любое время года. Планировка включает в себя две изолированные комнаты, кухня, раздельный санузел, застекленная лоджия.

В шаговой доступности находятся детский сад, продуктовые магазины и остановки общественного транспорта.

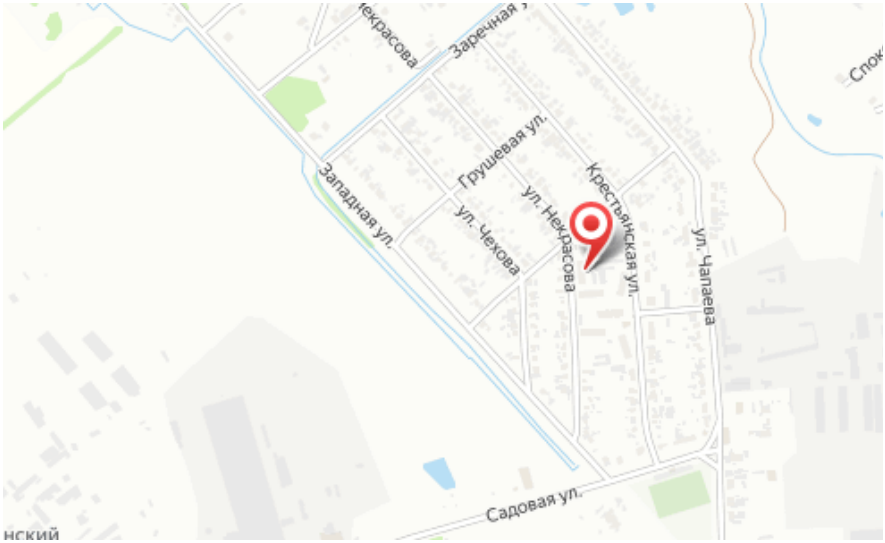

Количество комнат: **2**
Этаж: **1**
Тип санузла: **Раздельный**

Общая площадь: **50.1 м²**
Этажей в доме: **2**

Руководитель отдела продаж

Шаповалова Татьяна

+7(918)274-3622

tatyana.ptv.89@mail.ru

Агентство Недвижимости Империя

+7(918)0198900
an-imperia.ru
agentstvo_imperia@mail.ru
Краснодарский край, г Новокубанск, ул Лермонтова, д 75