Продажа

1-к.квартира, 27.9 м², 2/2 эт.

Новокубанск,

Краснодарский край, г Новокубанск, ул Первомайская, д 23

₽ 2 500 000

Продается уютная однокомнатная квартира в г. Новокубанск.
Общая площадь 27,9 кв.м., расположена на 2 этаже двухэтажного кирпичного дома. Квартира с автономным отоплением, установлен двухконтурный котел. В квартире новая электрическая проводка. Установлены натяжные потолки, металлопластиковые окна. Санузел совмещенный. Балкон застеклен. При продаже в квартире остается кухонный и спальный гарнитур. Также к квартире прилагается небольшой земельный участок и кладовое помещение.

В шаговой доступности: детский сад, школа, остановки общественного транспорта и магазины.

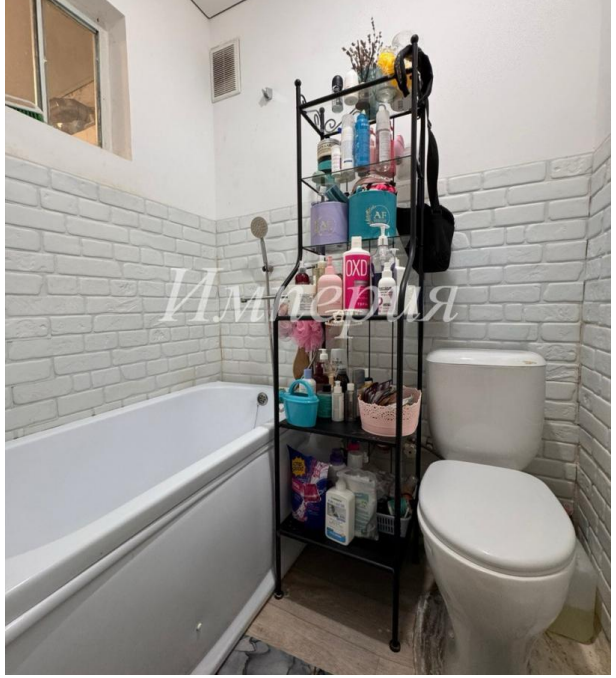

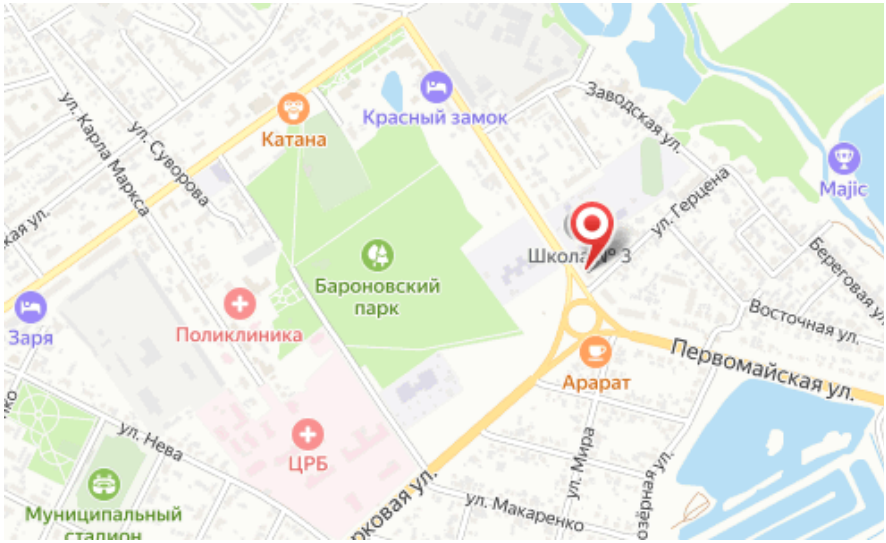

Количество комнат: **1**
Этаж: **2**
Тип санузла: **Совмещенный**
Ремонт: **косметический**
Вид из окон: **на улицу**

Общая площадь: **27.9 м²**
Этажей в доме: **2**
Тип балкона: **балкон**
Состояние объекта: **хорошее**
Тип дома: **кирпичный**

Руководитель отдела продаж

Шаповалова Татьяна

+7(918)274-3622

tatyana.ptv.89@mail.ru

Агентство Недвижимости Империя

+7(918)0198900
an-imperia.ru
agentstvo_imperia@mail.ru
Краснодарский край, г Новокубанск, ул Лермонтова, д 75