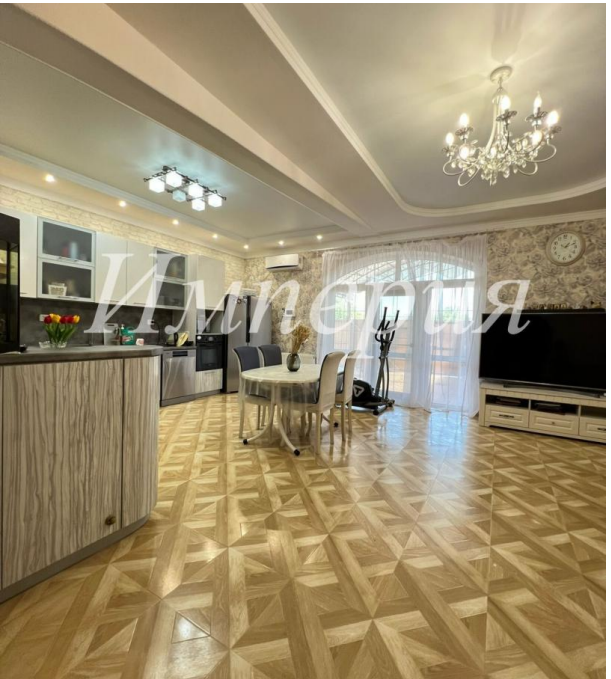

Продажа

дом 186.4 м² на участке 5 сот.

Новокубанск,

Краснодарский край, г Новокубанск, ул Воровского, д 58

₽ 15 500 000

Продается дом общей площадью 186,4 кв.м с возможностью проживания двух семей. У каждой из половин свой вход и свои счетчики. Двор, уложенный плиткой - общий, крыт металлопрофильным навесом, по фасаду установлен металлопрофильный забор с автоматизированной системой открывания.
В первой половине вас ждут:
просторная кухня-гостиная, 3 изолированные спальные комнаты, совмещенный санузел, коридор и кладовое помещение.
Во второй части: зонированная кухня-гостиная, совмещенный санузел, 2 изолированные комнаты, коридор, кладовая , летняя веранда и баня.
г. Новокубанск.

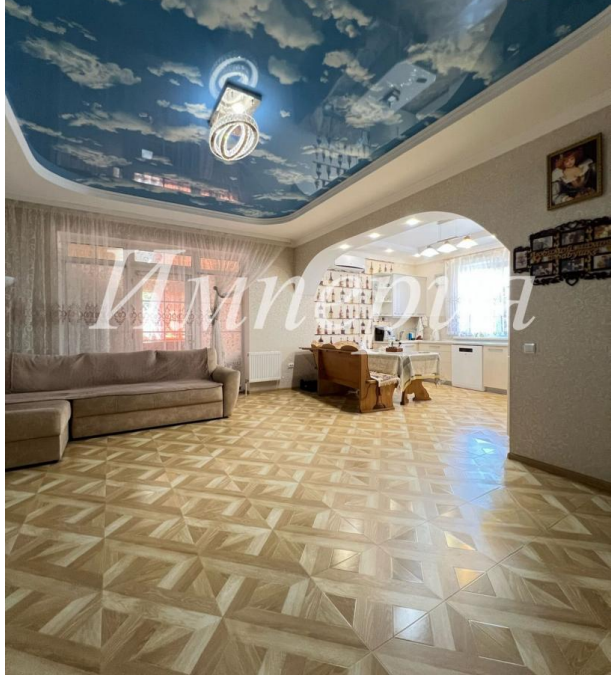

Тип объекта: **дом**
Общая площадь: **186.4 м²**
Количество этажей: **1**
Материал стен: **Газоблоки**
Санузел: **в доме**
Удобства: **все**

Тип дома: **блочный**
Площадь участка: **5 сот.**
Подвальное помещение: **нет**
Тип участка: **ИЖС**
Душ: **В доме**

Империя

Империя

Империя

Империя

Империя

Империя

Империя

Империя

Империя

Империя

Империя

Империя

Империя

Агент по недвижимости

Букша Екатерина

+7(918)338-7775

+7(918)031-6513

kotya210604@gmail.com

Агентство Недвижимости Империя

+7(918)0198900
an-imperia.ru
agentstvo_imperia@mail.ru
Краснодарский край, г Новокубанск, ул Лермонтова, д 75